



## 2do Showroom Virtual de Emprendimiento: **Prototipos,** Modelos, Proyectos, Planes y Prácticas empresariales 2020-20

Nombre del prototipo: **Sistema de seguridad antirrobo en maleta de manos.**

<b>Categoría:</b>	Prototipos
<b>Institución:</b>	Universidad Continental
<b>Facultad:</b>	Arquitectura
<b>Curso:</b>	Emprendimiento e innovación





Integrantes del equipo

N°	Apellidos y nombres	DNI	Carrera	Sede
01	Chamorro Misari Luis E.	74020636	Arquitectura	Huancayo
02	Torres Carbajal Edward	71816277	Ing. Minas	Huancayo

Asesor: Mg. José Antonio Álvarez Huamán



## Identificación del problema

INEI reveló que la ciudad de Huancayo presenta la mayor tasa de víctimas de intento de robo de dinero, cartera, celular y otros. Con 10 víctimas por cada 100 habitantes de 15 y más años de edad.

**(FUENTE: INEI)**

El problema principal que identificamos como grupo fue la INSEGURIDAD que se vive día a día en nuestra región (Junín - Huancayo), como en todo nuestro país.



Características creativas e innovadoras

Este sistema de seguridad aportara al usuario la seguridad de poder transportar objetos valiosos o importantes del trabajo, universidad u otros lugares hacia el hogar sin tener esa preocupación de que se lo puedan robar. De igual manera proporcionar el cuidado en un 100% al usuario para que no sufra ningún daño.





## Validación técnica del prototipo

### MATERIALES:

- Cuerina
- Cuero
- Voltaje de 180
- Circuitos

La alimentación mandara un voltaje de corriente continua el luego pasara por las resistencias llegando al mosfet el cual ira a la bobina haciendo que este se alimente y que alcance su voltaje de 5v a 500v

El bluetooth y el Arduino servirá como transmisor para poder prender y apagar el sistema del elevador de voltaje

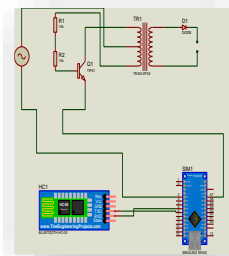



Galería de imágenes del prototipo

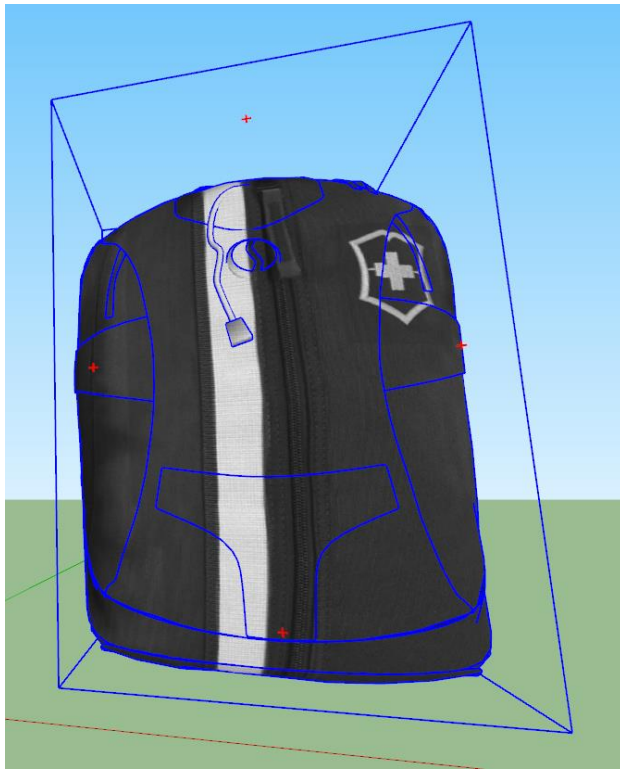

Prototipo realizado en SketchUp

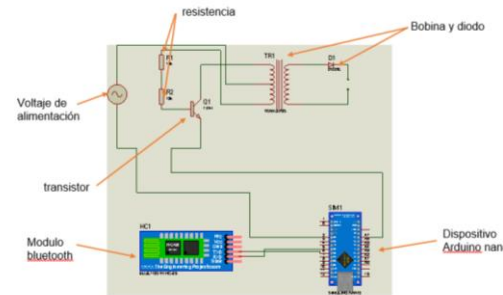



# Emprendimiento

Growth Center - Emprendimiento  
Av. San Carlos 1980 - Huancayo  
Teléfono: 064 - 481430 Anexo 7720  
[Conti-emprende@continental.edu.pe](mailto:Conti-emprende@continental.edu.pe)

