

Instituto  
Continental

# Centro de Emprendimiento

**RESTAURANTE SOSTENIBLE**



Instituto  
Continental

## Equipo de trabajo:

- BARRIAL TORRES, Mardonio.
- ALCOCER MEZA, Rubí Minerva.
- OLULO APACLA, Rocio del Pilar.
- QUISPE RAMOS, Winer Ricardo.
- ROCHA SANCHO, Ader Eric.

Gastronomía y Arte Culinario  
Gastronomía y Arte Culinario  
Gastronomía y Arte Culinario  
Gastronomía y Arte Culinario  
Gastronomía y Arte Culinario

## Descripción de la idea de negocio

Creación de un restaurante tradicional, ecológico y sostenible.



# RESTAURANTE SOSTENIBLE

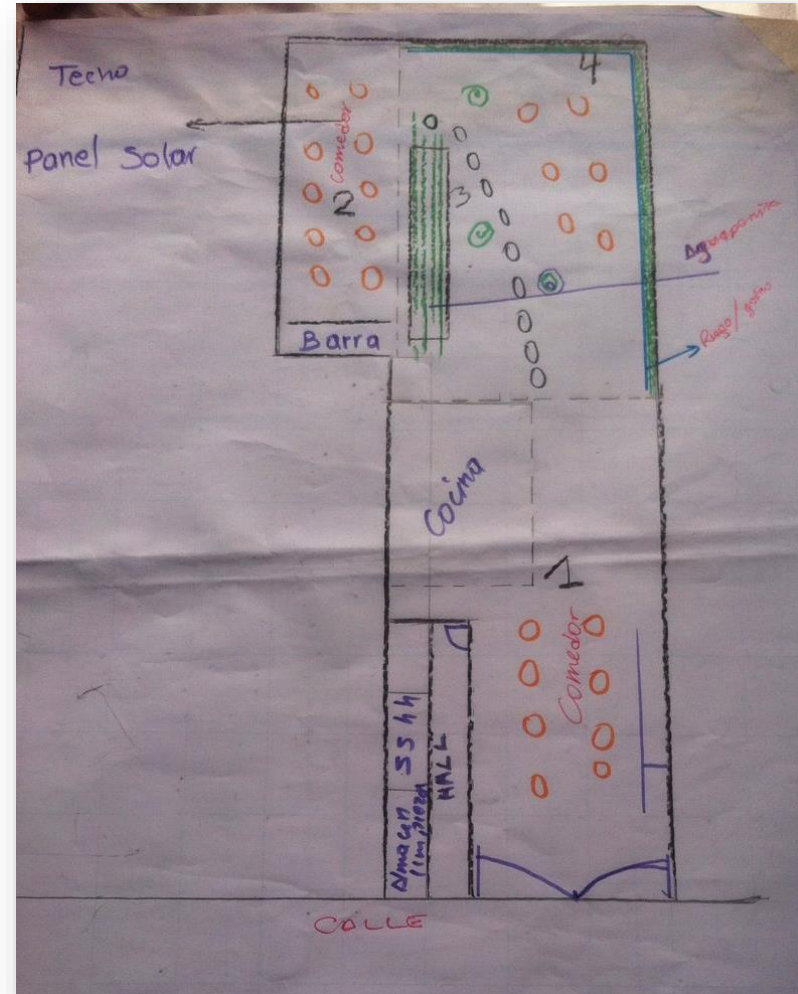
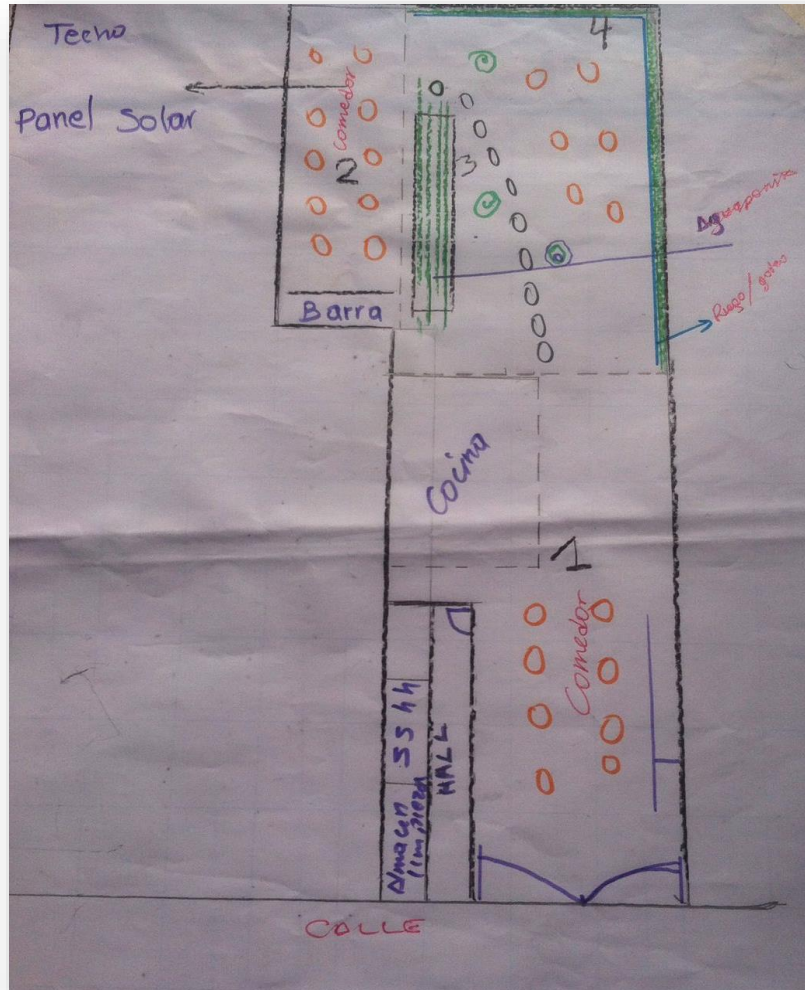

# Modelo de negocio Lean Canvas

Problema	Solución	Propuesta única de valor	Ventaja competitiva	Segmento de clientes
<ul style="list-style-type: none"> <li>Contaminación auditiva, estrés social.</li> <li>Alimentación no balanceada.</li> </ul>	<ul style="list-style-type: none"> <li>Brindar un lugar tranquilo y agradable.</li> <li>Buena atención, con ofertas y premios y ofertas en ocasiones especiales</li> </ul> <div data-bbox="670 715 1108 772" style="background-color: black; color: white; text-align: center; padding: 2px;"><b>Métricas clave</b></div> <ul style="list-style-type: none"> <li>A corto plazo: 50 clientes.</li> <li>A mediano plazo: ser reconocidos.</li> <li>A largo plazo: ser un restaurante 100% sostenible</li> </ul>	<ul style="list-style-type: none"> <li>Segundo hogar del alimento.</li> </ul>	<ul style="list-style-type: none"> <li>Alimentación sana, ambiente y seguridad.</li> </ul> <div data-bbox="1544 715 1982 772" style="background-color: black; color: white; text-align: center; padding: 2px;"><b>Canales</b></div> <ul style="list-style-type: none"> <li>Pag. Web.</li> <li>Periódico.</li> <li>Redes sociales.</li> <li>Auspicios.</li> </ul>	<ul style="list-style-type: none"> <li>Ejecutivos.</li> <li>Gente concientizada en el tema.</li> </ul>
<b>Costos</b>		<b>Fuentes de ingresos</b>		
<ul style="list-style-type: none"> <li>Solo inversión en implementación del local: s/ 7 mil nuevos soles.</li> </ul>		<ul style="list-style-type: none"> <li>De s/10 a s/40 soles, de acuerdo al estudio del mercado</li> </ul>		

# GRACIAS

-----  
Creemos en el poder  
Del conocimiento para  
**aplicar y emprender.**  
-----

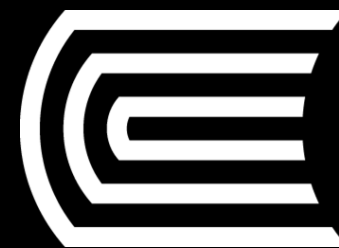

Centro de Emprendimiento Continental  
conti-emprende@continental.edu.pe  
(064) 481430 - **anexo**: 5058

instituto.continental.edu.pe

 / instituto.continental

 ins\_continental

 / icontinental