



UNIVERSIDAD
CONTINENTAL

CONTI - EMPRENDE
CENTRO DE EMPRENDIMIENTO CONTINENTAL



INSTITUTO
CONTINENTAL



EQUIPO DE TRABAJO

Cerrón Garagatti, Nataly.
Lezama Mateo, Kiara.
Minaya Villegas, Rosfaty.
Sánchez Collazos, Scarleth.
Suárez Lobo, Milagros.
Trucios Cabezas, Cecilia.



type.com

DESCRIPCIÓN DEL NEGOCIO

VISIÓN

MISIÓN

OBJETIVOS

Al 2018 nuestro Centro de Risoterapia y Musicoterapia para el desarrollo de la Creatividad, se proyecta a ser reconocidos a nivel Regional y Nacional por la formación de niños autónomos y líderes, valorando su pensamiento y capacidad creativa.

Somos un Centro Especializado en el Desarrollo de la Creatividad, que se basa en la Risoterapia y Musicoterapia para disminuir factores que influyen en la timidez, y así formar niños capaces de enfrentar situaciones con pensamiento divergente, conocimientos y habilidades.

Brindar un servicio eficiente dirigido por profesionales especialistas en el desarrollo de la creatividad en base a técnicas terapéuticas.



type.com

SEGMENTACIÓN

MERCADO POTENCIAL	90 536 Habitantes
MERCADO DISPONIBLE	(99%) 89 631 hab.
MERCADO OBJETIVO	(10%) 8 963 hab.

FICHA TÉCNICA	
UNIVERSO	90 536
MÉTODO DE MUESTREO	Probabilístico Aleatorio
NIVEL DE CONFIANZA	95%
ERROR DE MUESTREO	5%
FECHA DE TRABAJO DE CAMPO	25-01-13
TAMAÑO DE LA MUESTRA	382.54

topki.com

PROYECCIÓN DE VENTAS

PROYECCIÓN DE LA DEMANDA					
	Año 1	Año 2	Año 3	Año 4	Año 5
TASA DE CRECIMIENTO	1076	1088	1102	1115	1128
Qdx	89631	90707	91795	92897	94012

PROYECCIÓN DE OFERTA					
	AÑO 1	AÑO 2	AÑO 3	AÑO 4	AÑO 5
	20	20	25	25	25
	20	20	25	25	25
	40	40	50	50	50
	480	480	600	600	600
PROYECCIÓN DE VENTAS EN UNIDADES Y SOLES					
	AÑO 1	AÑO 2	AÑO 3	AÑO 4	AÑO 5
CANTIDAD DE SERVICIOS	480	480	600	600	600
Precio del Servicio	150.00	840	17640	370440	7779240
Proyección de ventas en soles	72000	403200	10584000	222264000	4667544000

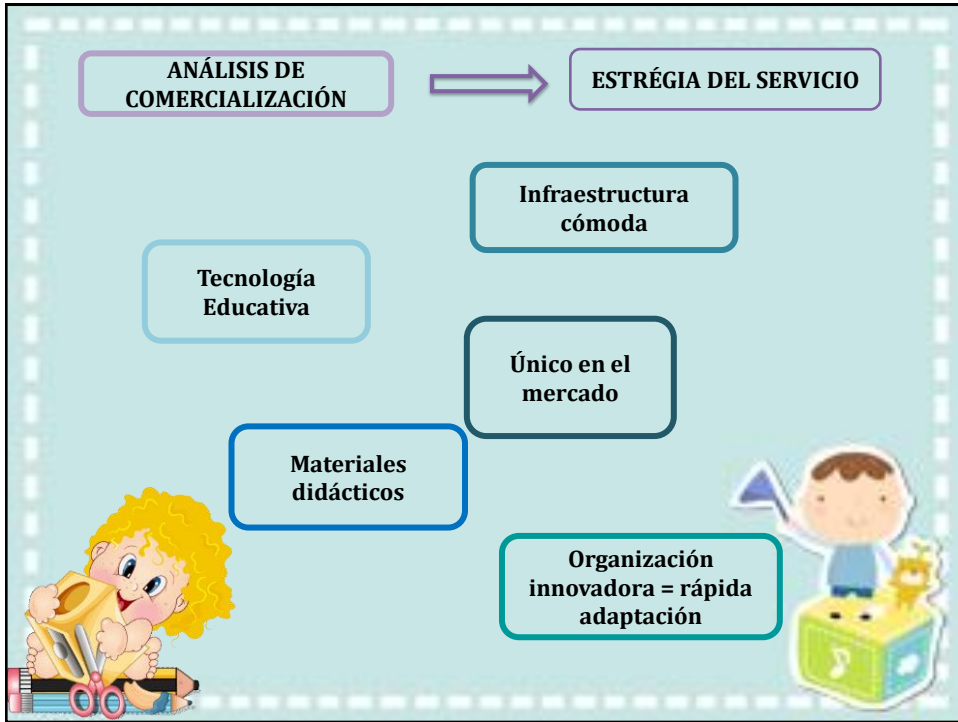

ESTRATÉGIA DEL PRECIO

¿Cuál es el precio del Servicio?	El precio del servicio es de S/. 130.00
¿Cómo se ha determinado el precio?	<ul style="list-style-type: none"> o 1° Se Halló El CFU= (CF(costo fijo anual) / Q(cantidad estimada de Alumnos Anual)) = 94.83 o 2° Se Halló El CVU (obteniendo en la estructura de costos) = 19.11 o 3° Se Halló El CTU(CVU + CFU)=113.94 o 4° Se Determinó El Precio PV=CTU+G ; CTU=113.94 Se tomó como base el precio de la competencia que es de S/. 130 G=12.65%

ESTRATÉGIA DE DISTRIBUCIÓN

Se propone el alquiler un local en la Urbanización San Carlos , en la cual se realice el Centro de Risoterapia y Musicoterapia para el Desarrollo de la Creatividad donde, se lleve a cabo inter diariamente las terapias para niños que crucen la 1era y 2da infancia.

Este local será un espacio en el cual, el niño pueda desarrollar su Creatividad, a base de las diversas de las técnicas de Risoterapia y Musicoterapia.

El local contara con cuatro espacios (Mini-Anfiteatro, Mini-Biblioteca, Sala de Meditación y Yoga y Sala de Dibujo y Pintura).

ESTRATÉGIA DE PROMOCIÓN

¿Qué se hará para promocionar el negocio?	Se promocionara a través de avisos Radiales y avisos al exterior del local.
¿Cuánto dinero se puede invertir en estas actividades?	S/. 500.00

Otros mecanismos a emplear para la promoción de los productos:
 En el transcurso del negocio podemos incluir los volantes para una mejor publicidad y más conveniente en cuanto al costo.

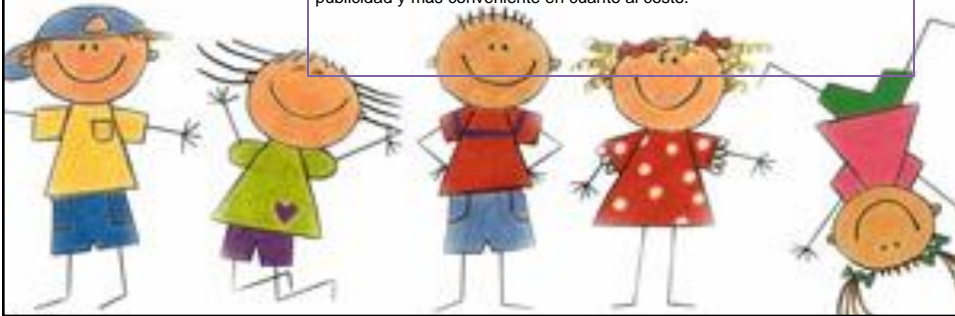

PUNTO DE EQUILIBRIO

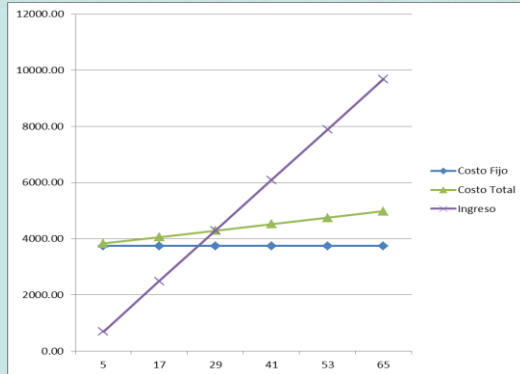

UNIDADES	COSTO FIJO	COSTO VARIABLE	COSTO TOTAL	INGRESO	UTILIDAD TOTAL
5	3741.63	87.66	3829.29	687.99	-3141.30
17	3741.63	317.01	4058.64	2487.99	-1570.65
29	3741.63	546.36	4287.99	4287.99	0.00
41	3741.63	775.71	4517.34	6087.99	1570.65
53	3741.63	1005.06	4746.69	7887.99	3141.30
65	3741.63	1234.41	4976.04	9687.99	4711.95

FLUJO DE CAJA ECONÓMICO

FLUJO DE CAJA ECONÓMICO						
	AÑO 0	AÑO 1	AÑO 2	AÑO 3	AÑO 4	AÑO 5
A. BENEFICIOS						
Ingresos por venta		72000	74016	95110.56	97773.65568	100511.318
Valor residual de activos fijos						-1270.00
Valor de recuperación del capital de trabajo						4,697.25
TOTAL BENEFICIOS		72000.00	74016.00	95110.56	97773.66	103938.57
B. COSTOS						
Costos variables		9174	9174	1146	1146	1146
Costos fijos		39,017.50	39,951.58	45,590.31	46,701.71	47,844.22
Impuesto a la Renta		8,674.47	8,842.60	8,412.54	8,612.59	8,818.24
Inversiones						
Activos fijos	35,196					
Intangibles	2135.24					
Capital de Trabajo	4,506.13		191.13			
TOTAL COSTOS	41837.367	47691.97	48985.3094	54002.84231	55314.29265	56662.46361
C. FLUJO ECONÓMICO	-41,837.37	24308.03	25030.69	41107.72	42459.36	47276.11
INDICADORES DEL FLUJO ECONÓMICO						
MAE	S/. 37,982.05				VAN BENEFICIOS	\$204,699.12
MOCK	30%				VAN COSTOS	83042.34
MIR	66%					
M/C	S/. 2.46					
PR	18698.48	\$33,509.54	\$52,220.39			



UNIVERSIDAD CONTINENTAL

CONTI - EMPRENDE
CENTRO DE EMPRENDIMIENTO CONTINENTAL



INSTITUTO CONTINENTAL



NONA MONAYLLO
Centro de Musicoterapia y
Risoterapia para el desarrollo
de la Creatividad

INFORMES:
conti-emprende@continental.edu.pe



mpc.com